

VALLADOLID

El Norte. La Asociación de Gestores de Residuos de Construcción y Demolición de Castilla y León (AGERDCYL) fomenta y divulga la correcta gestión de los residuos y denuncia las malas prácticas. Hay que tener en cuenta que cada habitante de esta comunidad autónoma genera al año una media de 458 kilos de residuos de construcción y demolición, pero la falta de prevención y el escaso reciclaje de los mismos provoca un grave problema ambiental.

AGERDCYL nació en febrero de este año con un firme propósito: impulsar la creación y el desarrollo del sector. En su creación, fijó cuatro objetivos que determinan su línea de actuación en Castilla y León: fomentar la innovación de los procesos y la calidad de los áridos reciclados; colaborar con las administraciones públicas en la elaboración e implementación de políticas sostenibles de gestión de residuos; denunciar las malas prácticas realizadas en vertederos ilegales, y divulgar las cualidades y usos de los áridos reciclados, además de dar a conocer a la opinión pública las ventajas sociales y medioambientales de este segmento.

Actualmente, AGERDCYL está integrada por once de las principales compañías del sector: AGR (Segovia), Iglecar (Burgos), Resbur (Burgos), Intecma Alto Carrión (Palencia), Reciclaje y Medio Ambiente (Palencia), Bierzo Recicla (León), Recinor (León), Gestión de Residuos Soria (Soria), Recso (Valladolid), Planta de RCD Rovina, S. L. (Zamora) y Planta de RCD's Estejosan, S. L. (Zamora).

Esta red de empresas permite contribuir a la correcta gestión de los residuos de construcción y demolición (RCD) que se producen en las ciudades, una de las asignaturas pendientes en la mayoría de nuestros ayuntamientos. Para la asociación, es vital que el uso de áridos reciclados no se quede en una mera anécdota, que las

AGERDCYL Once empresas forman la Asociación de Gestores de Residuos de Construcción y Demolición

Fomenta y divulga la correcta gestión de los residuos

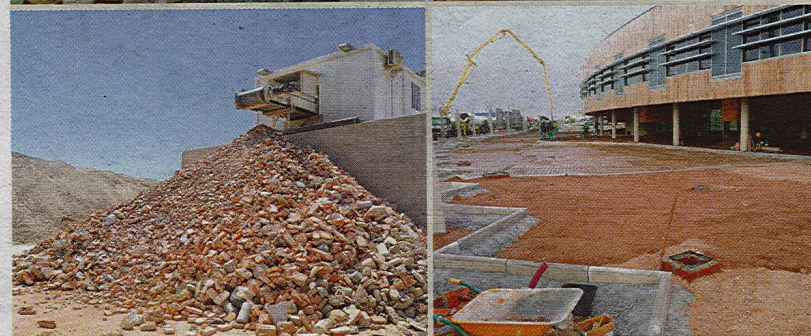

Desde la selección de los residuos, hasta la utilidad de los mismos ya reciclados. Fotografías cedidas por AGERDCYL

administraciones regulen y promuevan su uso, que se ponga coto —mediante inspecciones y multas ejemplificadoras— a quienes realizan una gestión irregular y que generan una competencia desleal, mala para el sector y mala para el medio ambiente», advierten desde AGERDCYL.

En julio de 2008, la Junta aprobó el Plan Regional de Residuos de Construcción y Demolición, que contemplaba la posible construcción de doce plantas de tratamiento y reciclaje de escombros en la comunidad. «La asociación ha volcado todos sus esfuerzos en denunciar la existencia de vertidos incontrolados de este tipo de residuos, con denuncias dirigidas a la Consejería de Medio Ambiente. Pero es un problema generalizado en todas las provincias de nuestra comunidad. Sólo en la de Valladolid hay localizadas más de 300 escombreras ilegales. Por ello, uno de los problemas a los que AGERDCYL debe hacer frente es a la falta de interés de los ayuntamientos para cumplir con su obligación de regular los residuos de construcción y demolición. Existe un Real Decreto que establece un mecanismo de control de los flujos de los desechos mediante un sistema de fianza a la hora de otorgar una licencia de obra, según el cual devolverán al promotor de la misma el permiso cuando los residuos se hayan entregado a una empresa autorizada para su recuperación».

PROYECTO GEAR

AGERDCYL forma parte de la Asociación Española de Gestores de Residuos de Construcción y Demolición (GERD), que a su vez pertenece a la Federación Internacional de Reciclaje (FIR). Y como miembro de estas agrupaciones, «participamos en la elaboración de la Guía Española de Áridos Reciclados procedentes de RCD», también conocida como GEAR. Su objetivo es caracterizar técnicamente y estandarizar los áridos reciclados obtenidos a partir del reciclaje de los residuos de construcción y demolición, y garantizar así la calidad y la seguridad medioambiental de su uso».

Desde esta asociación explican que el 90% de los RCD puede valorizarse. «El porcentaje de reciclaje como áridos es el indicador que muestra el nivel de maduración del sector del reciclaje, así como la eficiencia del conjunto del sector de la construcción».

Busca el compromiso de la administración para hacer cumplir la normativa

AGERDCYL Asociación de Empresas Gestoras de Residuos de la Construcción y Demolición de Castilla y León. C/ Vitoria, 17, planta 4ª, puerta 406 - Burgos	 Actividades de Gestión de Residuos Crta. Soria, 7 La Lastrilla - Segovia	 BIERZO RECICLA S.L. Av. Ferrocarril VII, s/n Dehesas-Ponferrada - León	 Gestión de Residuos Soria S.L. Sierra de San Marcos, s/n Golmayo (Soria)	IGLECAR, S.L. C/ Camino Carcedo s/n Burgos	 JOGATRAC EMPRESA GESTORA DE RESIDUOS Avda. Palencia, 18 Villalba de Guardo - Palencia
 C/ San Antón nº 34 Toro - Zamora	 PLANTA RCD'S ROVINA, S.L. Parcela los Quiñones, 1167 San Cristobal de Entreviñas (Za)	 RECINOR S.L. Camino Ribas a Husillos S/N Husillos (Palencia)	 RECISO S.L. Ctra. Cabezón de Pisuergra VP 3003 PK 5,2 San Martín de Valvení (Valladolid)	 RESBUR Pol. Ind. La Llanada, Parcela 12 Ponferrada - León	RESBUR C/ Condado de Treviño, 33 Burgos